

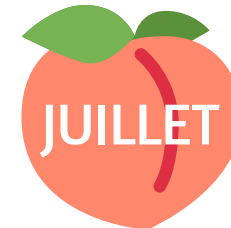

VILLE DE
SAINT-JORY



ALSH MATERNEL - LA PALANQUE

3 - 6 ANS



**C'est les
vacances !
Inscriptions**

	V 08/07	L 11/07	MA 12/07	ME 13/07	J 14/07	V 15/07
Matin	<input type="checkbox"/>	<input type="checkbox"/>	<input type="checkbox"/>	<input type="checkbox"/>	ALSH	<input type="checkbox"/>
Repas	<input type="checkbox"/>	<input type="checkbox"/>	<input type="checkbox"/>	<input type="checkbox"/>	F	<input type="checkbox"/>
Après-midi	<input type="checkbox"/>	<input type="checkbox"/>	<input type="checkbox"/>	<input type="checkbox"/>	E	<input type="checkbox"/>
Sortie	<input type="checkbox"/>	<input type="checkbox"/>	<input type="checkbox"/>	<input type="checkbox"/>	<input type="checkbox"/>	<input type="checkbox"/>



	L 18/07	MA 19/07	ME 20/07	J 21/07	V 22/07	L 25/07	MA 26/07	ME 27/07	J 28/07	V 29/07
Matin	<input type="checkbox"/>	<input type="checkbox"/>	<input type="checkbox"/>	<input type="checkbox"/>	<input type="checkbox"/>	<input type="checkbox"/>	<input type="checkbox"/>	<input type="checkbox"/>	<input type="checkbox"/>	<input type="checkbox"/>
Repas	<input type="checkbox"/>	<input type="checkbox"/>	<input type="checkbox"/>	<input type="checkbox"/>	<input type="checkbox"/>	<input type="checkbox"/>	<input type="checkbox"/>	<input type="checkbox"/>	<input type="checkbox"/>	<input type="checkbox"/>
Après-midi	<input type="checkbox"/>	<input type="checkbox"/>	<input type="checkbox"/>	<input type="checkbox"/>	<input type="checkbox"/>	<input type="checkbox"/>	<input type="checkbox"/>	<input type="checkbox"/>	<input type="checkbox"/>	<input type="checkbox"/>
Sortie	<input type="checkbox"/>	<input type="checkbox"/>	<input type="checkbox"/>	<input type="checkbox"/>	<input type="checkbox"/>	<input type="checkbox"/>	<input type="checkbox"/>	<input type="checkbox"/>	<input type="checkbox"/>	<input type="checkbox"/>

Contacts:

Michèle PINOUT &

Romane GURY

07 49 64 19 68

05 61 35 53 90

alshmaternel.vacances@gmail.com



**ATTENTION ALSH FERME
LE 14/07/2022**

***Cocher la case sur le formulaire d'inscription pour
inscrire votre enfant à la sortie**



**Chemin des Graves,
31790 Saint Jory**



Stage potey à Castelnaud d'Estretfonds

12 et 13 juillet 2022

Départ : 8h30

Retour : 14h00

Tarifs : 20€ + prix de la demi-journée

Pique-nique fourni

24 places

Inscription obligatoire pour les
2 matinées

A prévoir tous les
jours :

- casquettes
- crème solaire
- bouteille d'eau

Initiation danse

18 et 19 juillet 2022

Sur le centre de loisirs



Visite de la ferme pédagogique "Les jardins de Martine" (visite et atelier nature)

21 juillet 2022

Départ : 9h30

Retour : 17h30

Tarifs : 9,50€ + prix de la
journée

Pique-nique fourni

32 places

Walygator

28 juillet 2022

Départ : 8h00

Retour : 18h00

Tarifs : 17€ + prix de la journée

Pique-nique fourni

32 places

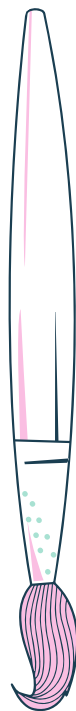

Fiche de réservation :

Nom Prénom de l'enfant:

Ecole:

Mail :

Téléphone :

Menu classique

Menu complet sans viande

PAI:

A Saint Jory, le

Signature:

- Soit dans la boîte aux lettres du service enfance, à l'entrée de l'école Georges Brassens , 2 avenue Ségusino à Saint-Jory,
- Soit par mail à l'adresse suivante : alshmaternel.vacances@gmail.com
- Soit sur le portail famille : <https://le-lagrange.l31031.portail-defi.net/>

Les inscriptions sont définitives.

Aucune annulation ne sera prise en compte, excepté pour raisons médicales justifiées.

Horaires 7h - 19h:

7h - 9h30
11h45 - 12h

13h30 - 14h
16h30 - 19h

Les inscriptions doivent nous
être retournées
le mardi 14 juin 2022
dernier délai

